rzut mieszkania: 0.02

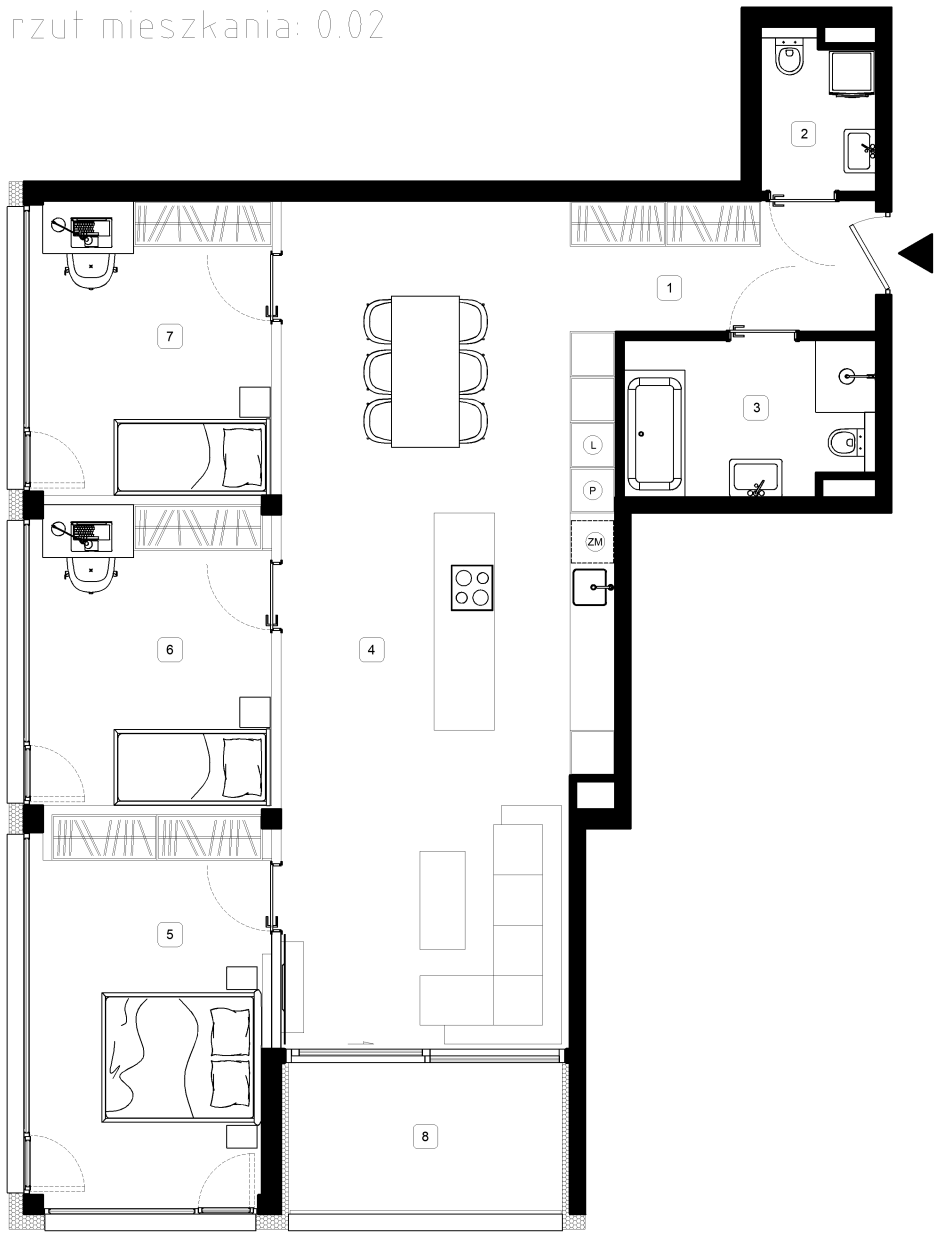

rzut parteru

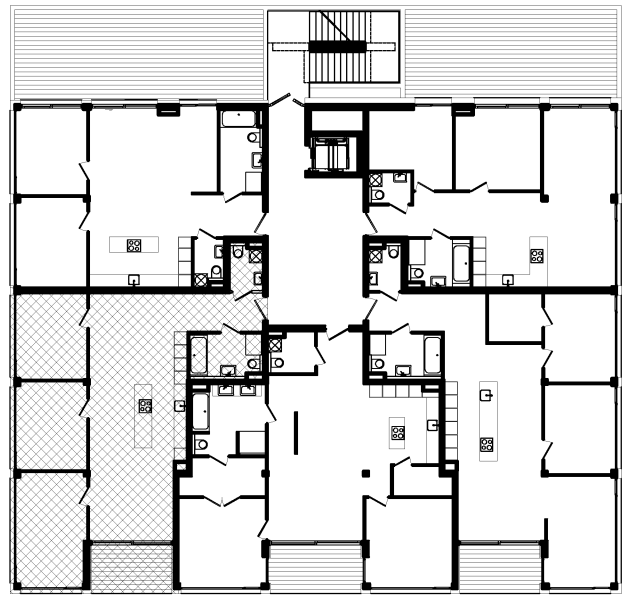

powierzchnia mieszkania:	102.01m^2
1. korytarz	5.97m^2
2. toaleta/pralnia	3.09m^2
3. łazienka	6.65m^2
4. salon/ jadalnia/ aneks kuchenny	47.48m^2
5. sypialnia	14.97m^2
6. pokój	12.04m^2
7. pokój	11.81m^2
8. taras	7.07m^2

ściany bez możliwości demontażu

ściany z możliwością demontażu

standard wykończenia:
-wysokość kondygnacji
-wentylacja mechaniczna
-instalacja klimatyzacji
-okna aluminiowe uchylno-rozwieralne, przesuwne (HS)

Przedstawiona aranżacja lokalu jest przykładowa, rysunki w tym zakresie mają charkter poglądowy oraz informacyjny i nie stanowią oferty w rozumieniu Kodeksu Cywilnego

LOGO

INWESTORA

Telefon
Biura Sprzedaży 606 743 658

www.mieszkajwkokotku.pl